

**Общество с ограниченной ответственностью
«Межрегиональное бюро экспертизы и оценки»**

ИНН 7727472922 КПП 772701001 ОГРН 1217700434885

Адрес: 117149, г. Москва, ул. Азовская, д. 6, корп. 3, блок 3/1, помещение 5
E-mail: expertiza.msc@yandex.ru **https://buro-ekspertiz.ru** **Тел:** + 7 (495) 197 66 47



Заключение специалиста №
по результатам проведенного технического исследования документов

исследование начато: 01.09.2021 г.

исследование окончено: 10.09.2021 г.

Специалист: И.И.Иванов

Москва 2021

Объекты исследования	Расписка Андреева А.А. от 06.07.2015
Основание производства исследования	Договор №
Сведения о специалисте	<p>В рамках задания, поставленного перед Экспертным учреждением Заказчиком, руководителем Экспертного учреждения было принято решение о достаточности привлечения к данному исследованию одного специалиста, обладающего необходимыми познаниями в затронутой области экспертной деятельности.</p> <p>Эксперт-криминалист:..... специалист ООО «Межрегиональное бюро экспертизы и оценки», имеет высшее образование по специальности «Судебная экспертиза» квалификация «Судебный эксперт» диплом Федерального государственного казенного образовательного учреждения высшего образования «Московский университет Министерства внутренних дел Российской Федерации имени В.Я.Кикотя» № регистрационный номер № от Профессиональный уровень подтвержден, свидетельство на право производства всех видов криминалистических экспертиз предоставлено центральной экспертно-квалификационной комиссией ЭКЦ МВД России.</p>
Дата назначения исследования	01.09.2021 года
Дата поступления материалов на исследование	01.09.2021 года
Дата окончания исследования	10.09.2021 года
Вопросы, поставленные на исследование	1. «- Какова хронологическая последовательность выполнения подписи и печатного текста на расписке Андреева А.А. от 06.07.2015?»
Материалы (документы), представленные на исследование	Исследуемый документ – расписка Андреева А.А. от 06.07.2015.
Обстоятельства дела	Не известны специалисту

ИССЛЕДОВАТЕЛЬСКАЯ ЧАСТЬ В ДАННОМ ПРИМЕРЕ НЕ ПРИВОДИТСЯ

При проведении исследований использовались следующие методики (методические рекомендации) и литература:

1. Судебно-техническая экспертиза документов: учеб.-метод. пособие. – Вып. 5 / ВНИИСЭ; редкол.: д-р юрид. наук А.И. Винберг (отв. ред.) [и др.]. – Гл.IV. Установление хронологической последовательности выполнения пересекающихся штрихов. – М., 1973. – С. 57-79
2. Техничко-криминалистическая экспертиза документов. Учебник / Ляпичев В.Е., Шведова Н.Н. – Волгоград: ВА МВД России, 2005. – 268 с. 7
3. Техничко-криминалистическая экспертиза документов. / Ефременко Н.В. – Мн.: Акад. МВД, 2012. – 343 с.
4. Справочная информация для экспертов по видам и способам печати, а также цветным копировальным и печатающим устройствам. / Медведев А.С. – М.: 2003.

В процессе исследования использовались:

- ПЭВМ специалиста, программы «TotalCommander» (версия 7.01), «Просмотр фотографий Windows», «Adobe Photoshop CS6», «AdobeReader» (версия XI), криминалистическая лупа «Regula» мод. 1004 с увеличением 10х, стереоскопический микроскоп «Альтами» (7-45х)

К заключению специалиста прилагается таблица фотоснимков.

ВЫВОДЫ:

В расписке Андреева А.А. от 06.07.2015 вначале выполнен печатный текст способом электрофотографии тонером черного цвета, а затем исполнена подпись от имени Андреева А.А. пишущим узлом роллерного типа пастой синего цвета для шариковых ручек.

Специалист: _____ И.И.Иванов

ЫШЬ САПУОПОНА МОСОТНВЕ Т ШТ., пр
а дому, в связи с необходимост
язанностей директора.

30.01.2015г.

A handwritten signature in blue ink, consisting of a large, stylized loop followed by a smaller, more complex flourish. The signature is written over the date "30.01.2015г.". To the right of the signature, the letter "К" is partially visible.

Фото № 4. Вид расположения подписи от имени Андреева А.А. и печатного текста расписки.



Фото № 5. Увеличенный снимок участка пересечения знака «.» печатного текста и штриха подписи от имени Андреева А.А.

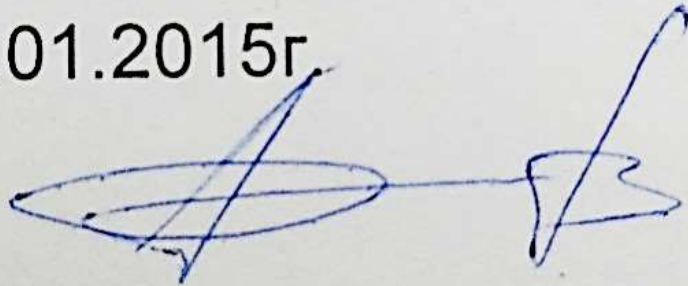
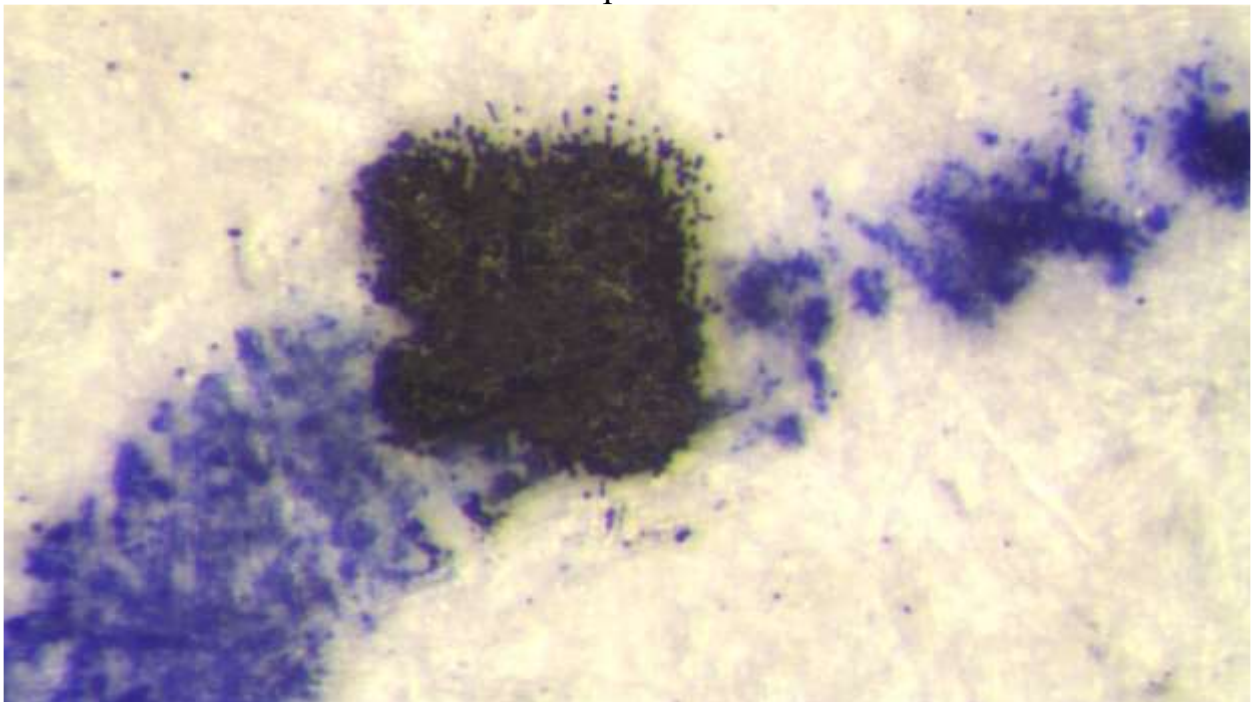
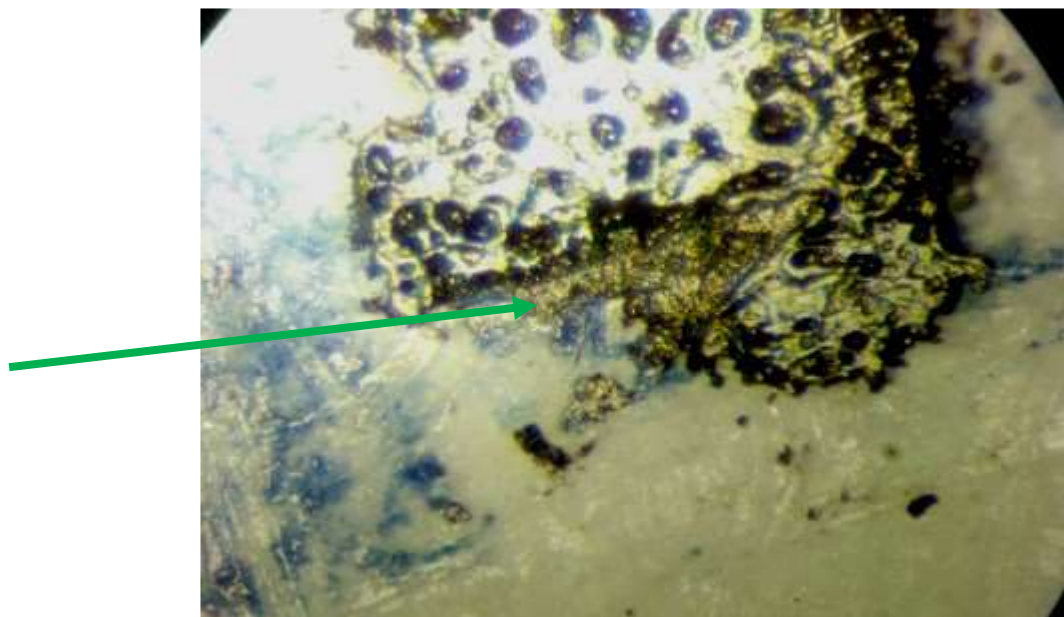

Фото №6. Увеличенный фрагмент знака «.», показанного на Фото № 5.
Примечание: стрелкой, выполненной красящим веществом зеленого цвета, отмечено повреждение слоя тонера на поверхности знака «.».